

La Maestría de Gestión Hospitalaria nació de una apuesta conjunta de la Maestría de Salud Pública de la Facultad de Medicina

Programa

de la Universidad de El Salvador (UES) y del Consorcio Hospitalario de Cataluña — Universidad de Barcelona, España, además de contar con el apoyo de la Agencia Española de Cooperación Internacional (AECI).

Mediante el diseño curricular innovador, responde a los nuevos retos de la sociedad del conocimiento y es garantía de una sólida formación científica, técnica y humana.

La modalidad por encuentros la hace geográficamente accesible para cualquier punto del territorio nacional.

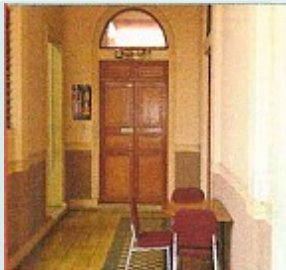

Punto de encuentro

Inicio de las clases:

4 de Febrero 2017

Duración de los estudios: 2 años

INVERSIÓN PARA INGRESO

Pago de arancel por derecho de reingreso
\$5.71 Graduados UES
\$11.43 Graduados otras Universidades
Pago de matrícula \$17.14
Pago de Inscripción anual \$35.00
Primera cuota \$ 125.00

INVERSIÓN TOTAL: \$ 4000.00

Cuota mensual \$ 125.00
Seminarios de tesis c/u: \$250.00

Mayor información: Tel Fax: 22710279 E mail:
maestrias.sp.gh@hotmail.com
reinaaracelip@yahoo.com

Horario de atención: Lunes, Martes, Jueves,
Viernes y Sábado 8:00 am – 12 md y 1:00 pm –
4:00 pm

19 años de
formación de
postgrados
en salud,
para el
El Salva-
dor...



Universidad de
El Salvador
Facultad de Medicina

Maestría en Gestión hospitalaria



Organización académica

La Maestría en Gestión Hospitalaria integra tres fases. Dos las comparte con la Maestría en Salud Pública:

- ✓ **1ª fase.**– Se orienta a la identificación, análisis y valoración de las condiciones de salud y las respuestas de los proveedores de servicios de salud a esas condiciones.
- ✓ **2ª fase.**– Se enfoca al desarrollo de herramientas metodológicas para el diseño y ejecución de intervenciones para el abordaje del problema de salud.
- ✓ **3ª fase.**– Se profundiza en la gestión de los centros hospitalarios.

Los contenidos del programa se desarrolla en 4 ciclos académicos, con numero de módulos interrelacionados, que en su totalidad suman 70 Unidades Valorativas.

Su sede cuenta con aulas en condiciones académicas y espacios adecuados para su aprendizaje integral.



Documentación a presentar

1. Curriculum
2. Haber finalizado satisfactoriamente el Año social
3. Haber iniciado el proceso de graduación
4. Partida de nacimiento, reciente
5. Fotocopia de DUI
6. Fotocopia de NIT
7. Dos fotografías T/Cedula a color
8. Título de bachiller registrado por el MINED
9. Título de profesional registrado por el MINED
10. Certificación de notas globales extendidas por la Universidad donde estudió y registradas por el MINED
11. Certificado de salud de la Universidad de el Salvador
12. Esquema de vacunación
13. Pago de aranceles

Graduados de otras Universidades nacionales e internacionales y profesionales extranjeros residentes en el país, agregaran documentos específicos.

Recepción de documentos: Del 1 de octubre al 29 de noviembre de 2016

Segundo nivel del Edificio La Rotonda, Final Calle Arce, frente a Plaza de la salud, San Salvador, El Salvador C.A.

Tele/Fax: (503)22710279

Título de Doctor, Licenciado (a) o superior en una carrera de ciencias de la salud o carreras afines.

Criterios de admisión

